PTE CONT. 6,50 € E 6,50 € - USA 9,50 $ - Da abbinare obbligatoriamente ed esclusivamente martedì 22 dicembre con Mercati Finanziari a euro 4,00 (MF 2,00 + Gentleman 2,00) e con ItaliaOggi a euro 4,00 (IO 2,00 + Gentleman 2,00) in tutta Italia. In tutti gli altri giorni Gentleman a euro 4,00. Spedizione in abbonamento postale L. 46/2004 art. 1 c. 1 DCB Milano

MF
il quotidiano
dei mercati finanziari

Gentleman

SPECIAL ISSUE
250
Mountains
Lifestyle

PER GLI UOMINI CHE AMANO LA VITA - NUMERO 250 - SERIE ORO 2020

Francesco Meda, 36 anni, designer, fotografato con lo sgabello Pigreco, un suo progetto, e il mappamondo dell'artista Nicola Strippoli.

AFFINITÀ ELETTIVE

CHAMPAGNE, MEGLIO CON IL CAVIALE O CON LA MORTADELLA?

PIACERI

DAL MONTE BIANCO ALLE DOLOMITI I RESORT PIÙ BELLI

PASSIONI

LUNGA VITA ALLA REGINA DEI FUORISTRADA

FRANCESCO MEDA

UN MONDO MIGLIORE

I VALORI DELLA FAMIGLIA, DELL'UNDERSTATEMENT E LA RICERCA DI UN FUTURO PIÙ SOSTENIBILE, ATTRAVERSO LA PROGETTAZIONE. IL NATALE 2020 VISTO DA UN DESIGNER EMERGENTE

00250
771722 222001

MOOD URBANO

Un interior design cucito su misura, realizzato negli spazi comuni dall'azienda Concreta, caratterizza il nuovo Sheraton Milano San Siro, luogo di ospitalità e condivisione

Gentleman Hotels&Resorts for Concreta

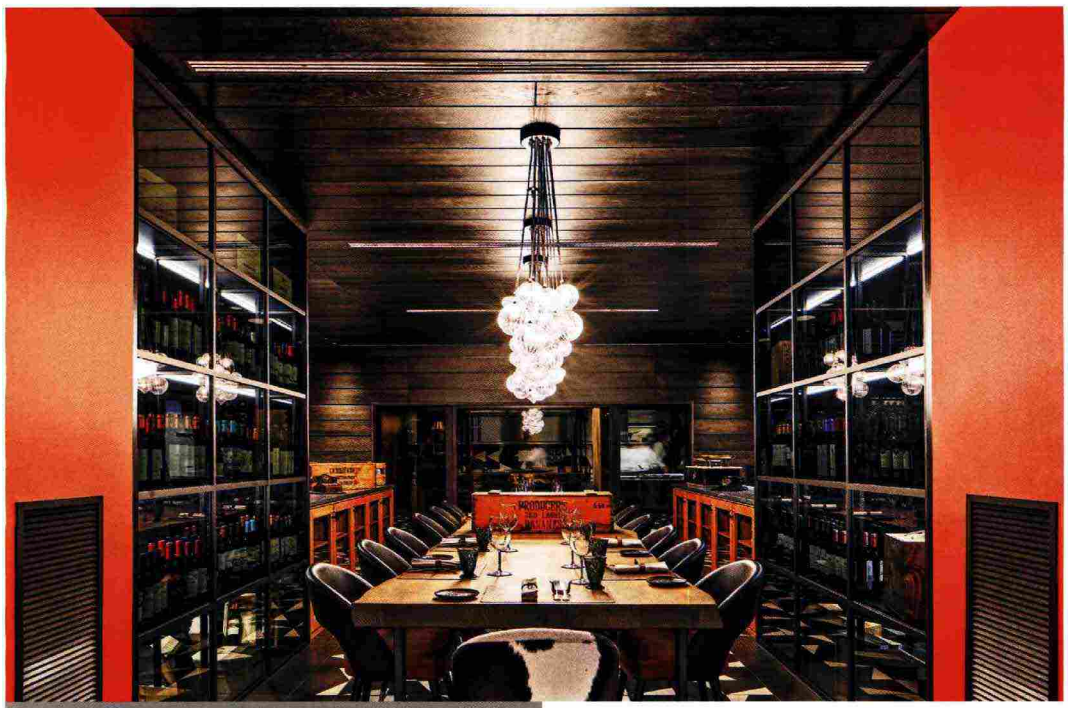

A sinistra, El Patio del Gaucho, il ristorante dell'hotel ispirato alla tradizione e ai colori del Sudamerica nella scelta delle finiture. In basso, la Lounge arredata con divani accoglienti e confortevoli disegnati su misura e dai tessuti pregiati.

Il nuovo Sheraton Milano San Siro è un resort urbano ispirato agli elementi architettonici della città cosmopolita, capitale della moda e del design, a seguito del restyling del Grand Hotel Brun su progetto dello studio di architettura CaberlonCaroppi realizzato negli spazi comuni da Concreta, l'azienda valtellinese che da trent'anni, con un approccio tailor made, mette in opera progetti d'interior design nel settore contract di lusso.

L'albergo si trova in un'oasi verde della città ed è pensato sia per gli ospiti internazionali, sia per i milanesi stessi come catalizzatore di cultura e creatività. Tutti gli arredi e i complementi degli ambienti di condivisione sono stati realizzati su misura da Concreta, interior contractor capace e affidabile nel seguire i desideri degli architetti e progettisti di fama internazionale per creare soluzioni d'arredo innovative e originali perfettamente in linea con il concept e lo stile dell'albergo. L'architettura è quella originaria d'impronta modernista, con una peculiare pianta a Y, e gli interni rappresentano una commistione di stili con un richiamo agli anni Sessanta nelle finiture, nei colori e nei motivi geometrici. Concreta, attenta ai dettagli artigianali, attraverso arredi personalizzati, studiati ad hoc e arricchiti da pregiati tessuti, riesce a creare spazi capaci di raccontare e trasmettere le atmosfere e la storia dei luoghi con un forte rispetto della loro identità. Dalla lobby al Silene Bar & Restaurant, dal Club Lounge al ristorante di cucina argentina, El Patio del Gaucho, dell'ex calciatore Javier Zanetti, tutti gli spazi sono pensati per favorire l'interazione tra cultura e tradi-

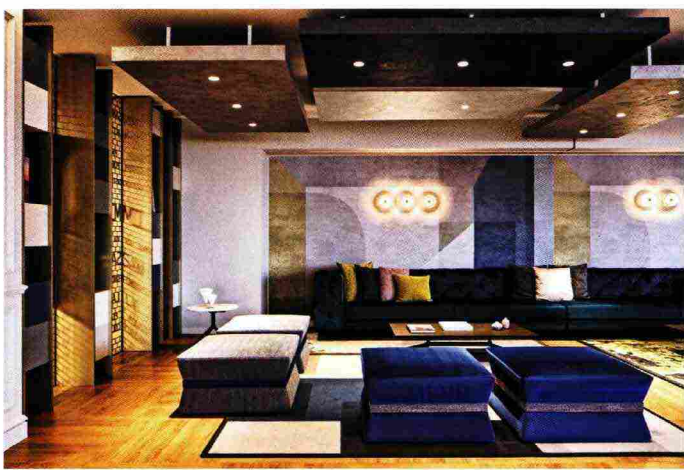

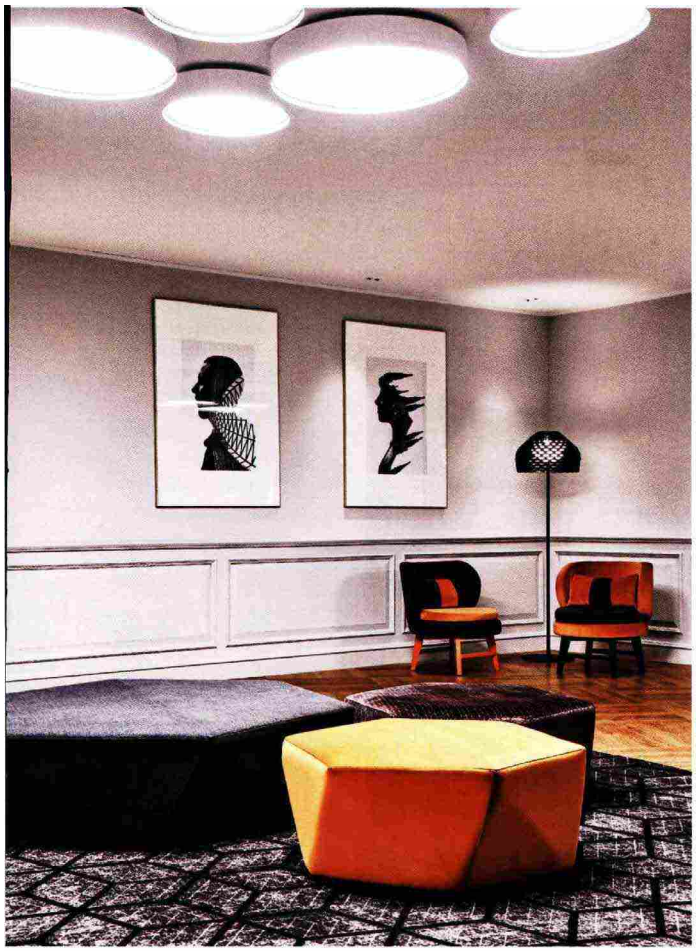

zioni locali e internazionali. L'arredamento di El Patio del Gaucho s'ispira alla terra e ai colori del Sudamerica in un sapiente mix di tradizione e contemporaneità. Il ristorante punta a diventare la steakhouse di riferimento anche per i milanesi. Dalla colazione al brunch, dall'aperitivo alla cena informale, c'è il Silene Bar & Restaurant dal design a griglia per alternare angoli di privacy a momenti di condivisione. Fiore all'occhiello del resort, l'Elite Spa & Wellness San Siro è un luogo ovattato dove rifugiarsi dalla frenetica quotidianità cittadina e immergersi in un'atmosfera di intimo relax con colori tenui e luci soffuse per ritrovare il proprio benessere fisico e interiore.
Lo Sheraton Milano San Siro si distingue nel panorama dell'hôtellerie milanese come luogo ideale per attività lavorative, meeting e congressi di alto profilo grazie alle 21 sale riunioni dell'albergo, per un totale di 2.500 mq, realizzate da Concreta con un arredamento sobrio e flessibile per le diverse esigenze e soluzioni innovative, agli spazi ampi che si alternano ad angoli più intimi. Sia il layout progettuale, sia le cromie consentono una grande flessibilità degli spazi. E nella bella stagione si annullano i confini tra indoor e outdoor, colazioni, aperitivi e business lunch si possono consumare nel piacevole giardino terrazzato, che offre agli ospiti un'oasi di relax con arredi personalizzati, un accogliente rifugio immerso nel verde, punto d'incontro della comunità locale e internazionale.
L'hotel, dalla forte impronta milanese, ha 310 camere, di cui 24 suite e una presidenziale.
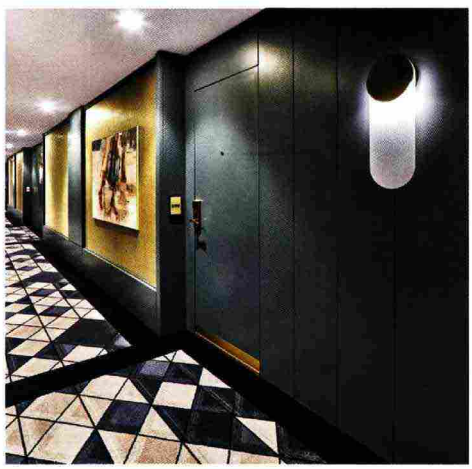
Dall'alto, in senso orario, uno degli spazi comuni con sedute e tappeti dai motivi geometrici e dai colori naturali; l'originale bancone del Silene Bar & Restaurant dal design a griglia per integrare privacy e condivisione e il corridoio che porta alle camere.